

# Памятка для выпускников и их родителей

выпускникам 11 классов и их родителям необходимо знать:



✓ освоение основных общеобразовательных программ среднего (полного) общего образования завершается **обязательной** государственной (итоговой) аттестацией выпускников по русскому языку и математике в формате **ЕГЭ**.

✓ к итоговой аттестации допускаются выпускники, имеющие годовые отметки по всем общеобразовательным предметам не ниже **удовлетворительных**.

✓ для поступления в вузы сдаются предметы по выбору (физика, литература, химия, биология, география, история России, обществознание, английский, французский, испанский и немецкий языки, информатика и ИКТ), которые указываются в заявлении, подаваемое участником ЕГЭ в образовательное учреждение до **01 марта** текущего года.

✓ для обучающихся с **ограниченными возможностями здоровья** государственная (итоговая) аттестация проводится в форме государственного выпускного экзамена, а также в форме единого государственного экзамена (по желанию выпускника). При этом допускается сочетание обеих форм итоговой аттестации. Выбранные выпускником форма (формы) аттестации и общеобразовательные предметы указываются им в заявлении. Государственный выпускной экзамен и ЕГЭ для выпускников с ограниченными возможностями здоровья организуется с учетом особенностей психофизического развития, индивидуальных возможностей выпускников и состояния их здоровья.



✓ выпускникам, получившим неудовлетворительные результаты по русскому или математике, предоставляется возможность пересдать ЕГЭ в резервный день. Выпускникам, получившим неудовлетворительные результаты по русскому языку и математике, либо получившим повторно неудовлетворительный результат по одному из этих предметов на итоговой аттестации (в резервный день), выдаётся справка об обучении в образовательном учреждении. Указанным выпускникам предоставляется право пройти аттестацию не ранее чем через год.

✓ выпускники прошлых лет имеют право сдавать ЕГЭ в сроки государственной (итоговой) аттестации в общеобразовательных учреждениях. Выбранные экзаменационные предметы они указывают в заявлении, которое подают в образовательное учреждение в своём административном округе.

В июле им предоставляется возможность сдавать ЕГЭ на базе высших профессиональных образовательных учреждений.

**начало каждого экзамена – 10 часов утра;  
в пункт проведения экзамена необходимо прибыть не  
позднее, чем за 30 минут до начала экзамена.**

<b>Участник ЕГЭ должен иметь при себе:</b>	<b>Разрешено использовать:</b>	<b>Запрещено иметь при себе:</b>
✓ паспорт	✓ математика: линейка	✓ мобильный телефон 
✓ гелевую ручку с черными чернилами	✓ физика: линейка и непрограммируемый калькулятор	
✓ пропуск, заполненный и зарегистрированный директором образовательного учреждения	✓ география: линейка, непрограммируемый калькулятор, транспорт	✓ электронно-вычислительной техники (в том числе калькуляторы), за исключением случаев

**важно знать!**

- ✓ время, затраченное на подготовительные мероприятия (проведение инструктажа участников ЕГЭ, заполнение области регистрации бланков ЕГЭ), в продолжительность ЕГЭ не включается.
- ✓ необходимо убедиться в том, что: индивидуальный комплект, в котором вы получили экзаменационные материалы, не имеет повреждений.
- ✓ в индивидуальном комплекте должны быть:
  - контрольно-измерительные материалы;
  - бланк регистрации;
  - бланк ответов №1;
  - бланк ответов №2

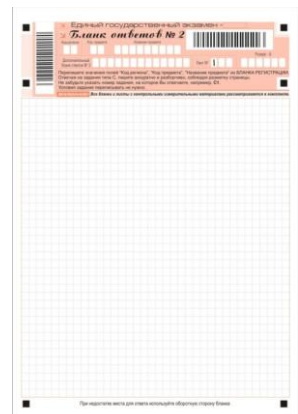
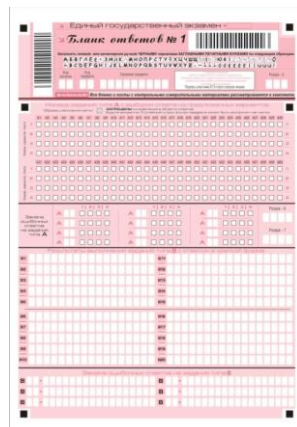
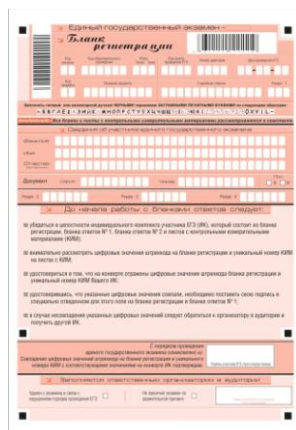
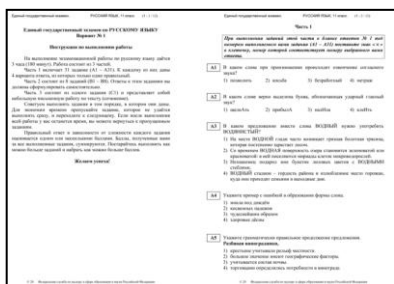

- ✓ время начала (время после заполнения регистрационных частей всех бланков всеми участниками) и окончания экзамена фиксируется на доске.
- ✓ если вы заметили полиграфические дефекты в экзаменационных материалах, обнаружили лишние (или недостающие) бланки ЕГЭ и КИМы, немедленно сообщите об этом организатору, находящемуся в аудитории. В этом случае он обязан полностью заменить вам комплект или предложить сдать экзамен в резервный день.
- ✓ с целью правильного и быстрого выполнения задания участники ЕГЭ должны четко следовать инструкциям по выполнению задания, указанным в КИМе.

- ✓ по требованию участника ЕГЭ организатор обязан выдать дополнительный бланк ответов №2.
- ✓ допускается досрочная сдача экзаменационных материалов у стола организаторов, которая прекращается за 15 минут до окончания экзамена.
- ✓ по истечении времени экзамена организаторы самостоятельно собирают экзаменационные материалы, выпускники при этом остаются на своих местах.
- ✓ не сдавать экзаменационные материалы участник экзамена не имеет права.
- ✓ участникам ЕГЭ запрещается:
  - разговоры, вставания с мест;
  - пересаживания;
  - обмен любыми материалами и предметами;
  - иметь при себе мобильный телефон или иными средства связи и технические устройства;
  - хождение по ППЭ во время экзамена без сопровождения.
- ✓ бланки ответов запечатываются в спецпакеты в присутствии не менее 3-х участников экзамена.
- ✓ для выпускников, пропустивших итоговую аттестацию по уважительным причинам, предусматриваются дополнительные сроки итоговой аттестации (резервные дни).
- ✓ выпускники, не явившиеся на экзамен в назначенные сроки без уважительной причины, не имеют права сдавать ЕГЭ в резервные дни.
- ✓ о результатах ЕГЭ выпускники узнают в своих общеобразовательных учреждениях.
- ✓ выпускники, участвующие в ЕГЭ, имеют право подавать апелляции о нарушении процедуры проведения экзамена (только в день проведения экзамена непосредственно в ППЭ) и о несогласии с выставленными баллами (после официального объявления результатов экзамена).
- ✓ срок действия свидетельства о результатах ЕГЭ – до 31 декабря следующего года.



### продолжительность ЕГЭ:

	Математика, литература, информатика и ИКТ, физика	4 часа (240 минут)
	Обществознание, история	3,5 часа (210 минут)
	русский язык, биология, география, химия	3 часа (180 минут)
	Английский, немецкий, французский языки,	2 часа 40 минут (160 минут).

**Отдел ЕГЭ КГБСУ «ЦОКО»**

**Дополнительная информация по организации ЕГЭ размещена на сайте: <http://www.ege.edu.ru/>;**